

FOTOREPORTAGE

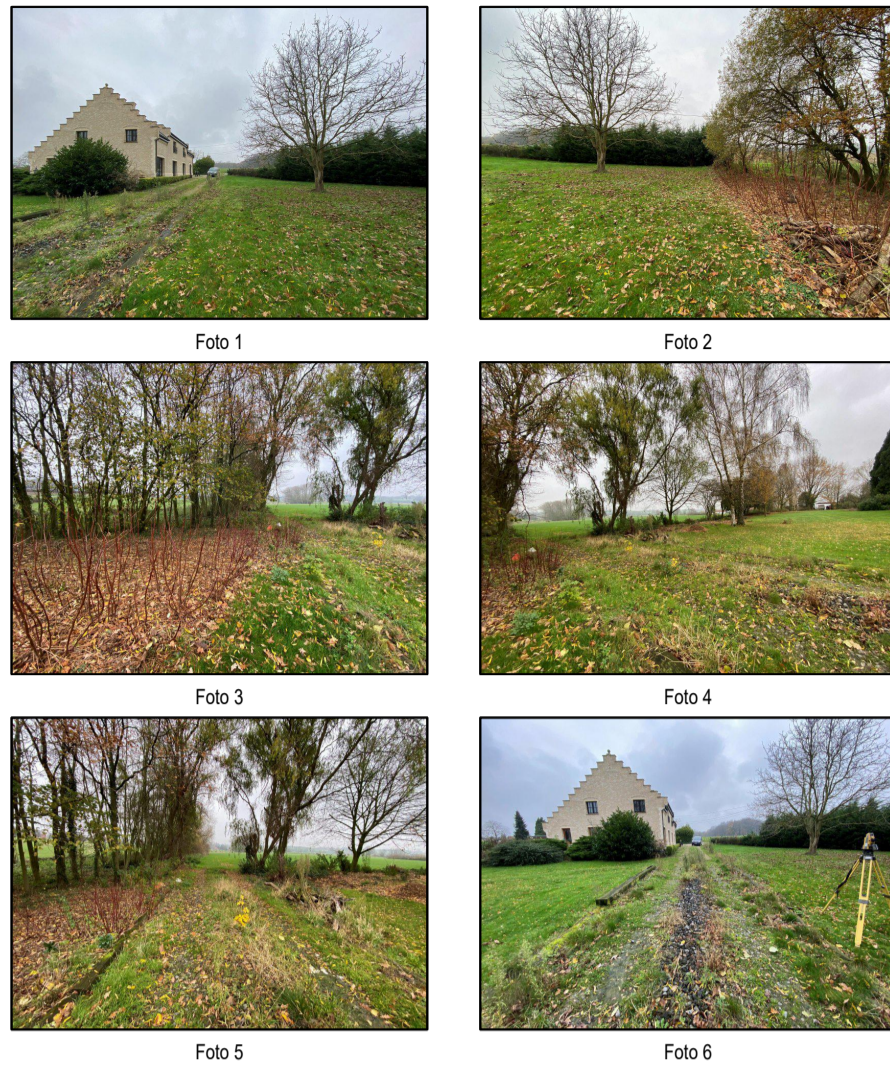

GEMEENTE BEVER - 1e AFDELING - SECTIE E
VERLEGGING DEEL BUURTWEG N°59 - breedte 3,00 m

Perceelnummer	Eigenaar	Aard perceel	Kadastrale opp.(m²)	Oppervlakte
Bestaande traject af te schaffen:				
deel perceel 841 H	Vanden Herrewegen M.	Huif	2.800m²	74,31 m²
deel perceel 841 B	Vanden Herrewegen M.	Weiland	2.980m²	80,53 m²
Totale oppervlakte af te schaffen:				154,84 m²
Nieuwe traject:				
deel perceel 839	Boeykens A. Vanden Herrewegen M.	Weiland	1.950m²	101,09 m²
Totale oppervlakte nieuw gedeelte:				101,09 m²

NIEUW ROOILIJNPLAN BUURTWEG
Gemeente Bever, 1° Afdeling, Sectie E, nrs. 841 H, 841 B, 839

Coördinatenlijst (Lambert '72)			
Punt	X	Y	Aard
A	116817.91	156205.69	N.G.G.
B	116814.98	156199.33	N.G.G.
C	116818.70	156200.02	N.G.G.
D	116844.22	156190.10	N.G.G.
E	116847.96	156188.65	N.G.G.
F	116852.52	156191.01	N.G.G.
G	116850.80	156193.52	N.G.G.
H	116847.77	156191.94	N.G.G.
I	116819.79	156202.82	N.G.G.

N.G.G. : Niet gematerialiseerd grenspunt

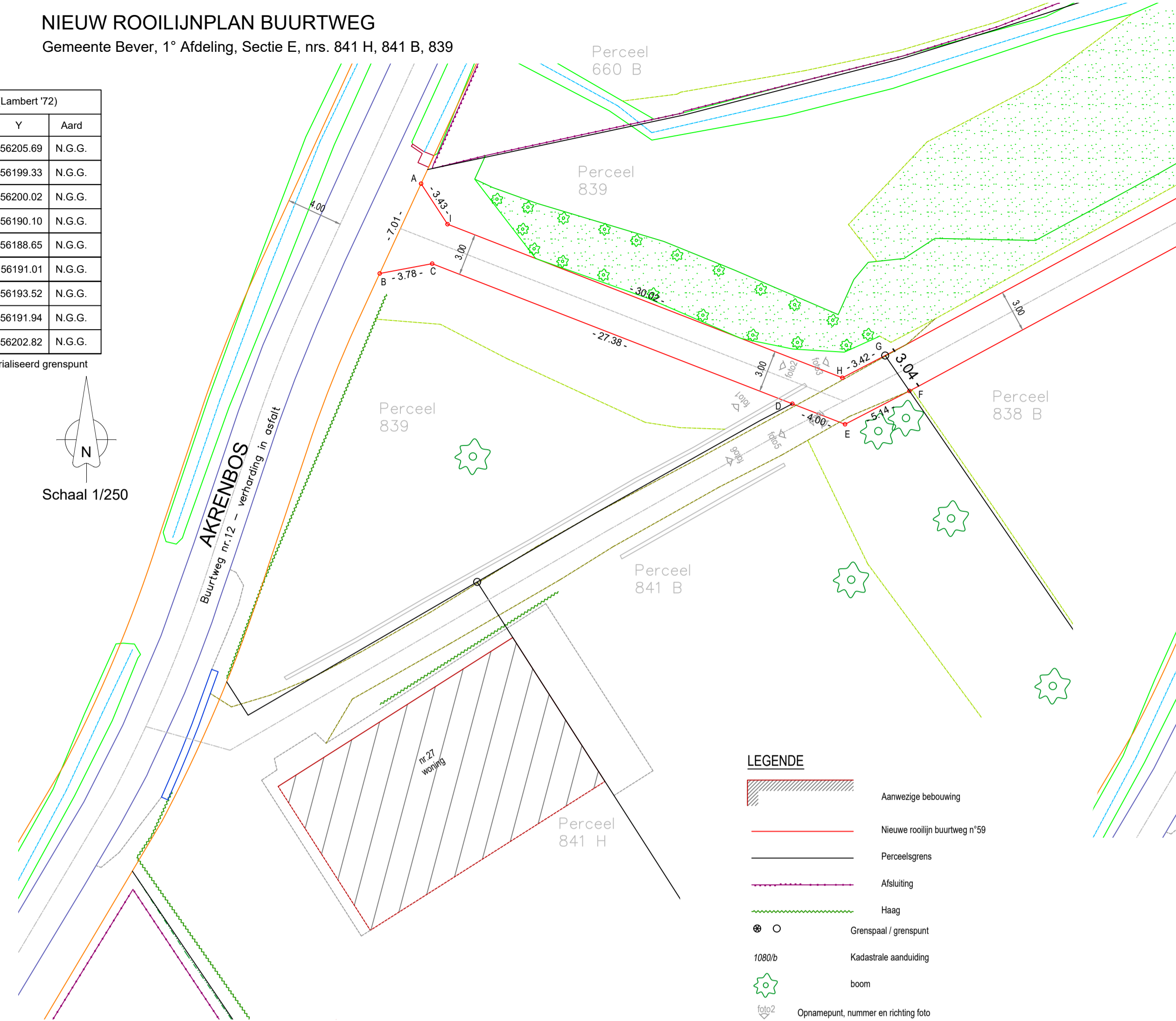
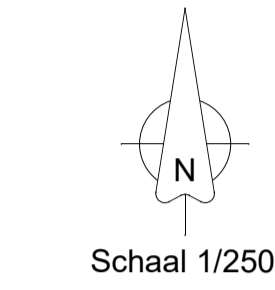

PLAN NIEUWE TOESTAND
Gemeente Bever, 1° Afdeling, Sectie E, nrs. 841 H, 841 B, 839

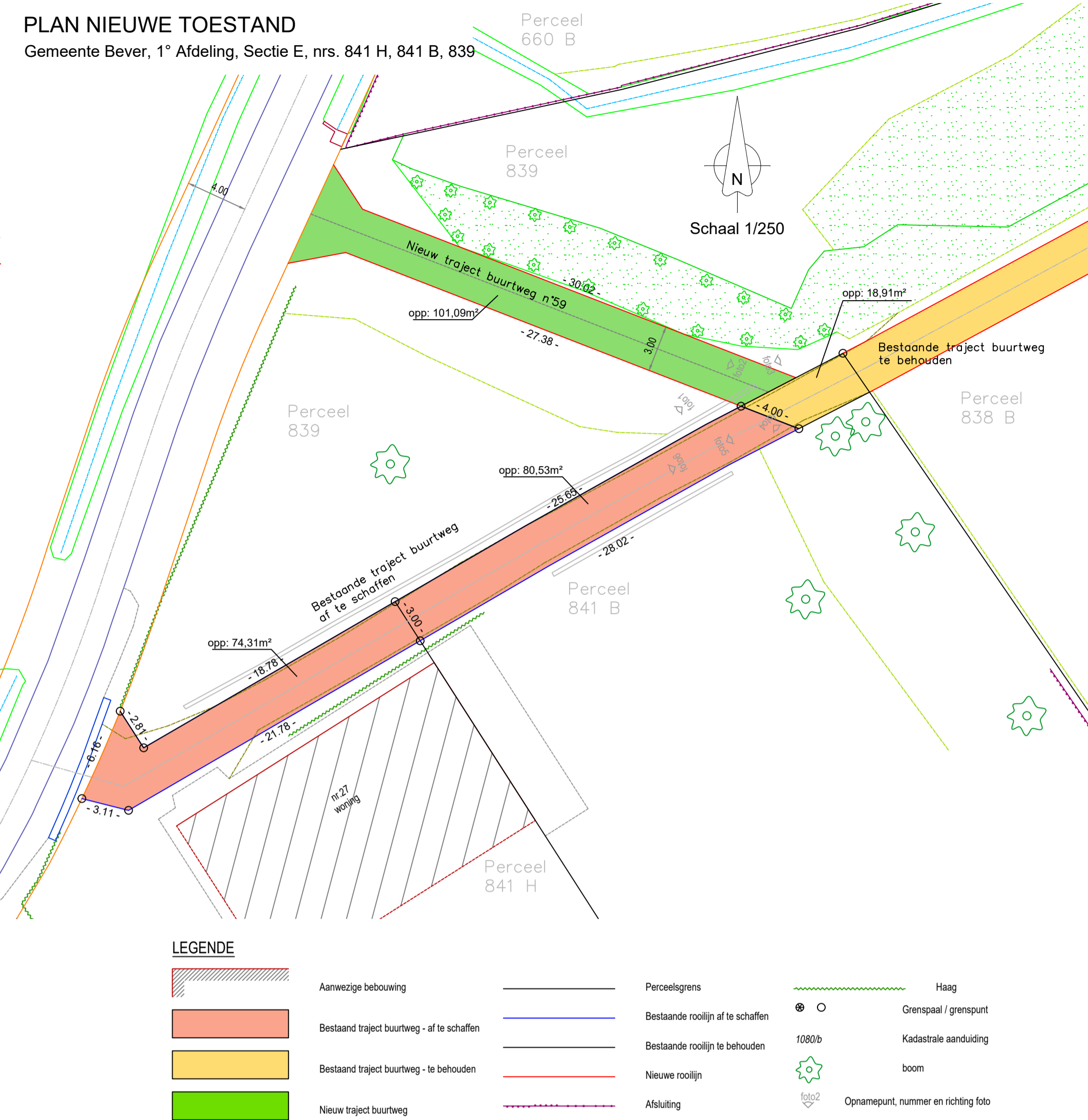

ROOILIJNPLAN
Verlegging buurtweg n° 59

Op datum van 20 april 2021

zijn ondergetekenden,

Peter Desmecht, beëdigd door de rechtbank van eerste aanleg te Brussel, ingeschreven op het tableau van landmeters-experten onder nr. LAN 04 0630. Ward Van Schandevyl, beëdigd door de rechtbank van eerste aanleg te Dendermonde, ingeschreven op het tableau van landmeters-experten onder nr. LAN 18 1757

overgegaan tot de opmeting van de zone voor de verlegging van een deel van buurtweg n° 59. Dit op de afgebeelde percelen grond kadastraal gekend als Bever, 1e afdeling, sectie E, nrs. 841 H, 841 B, 839.

Opmeting in Lambert'72-coördinatenstelsel. Alles volgens maten en aanduidingen op bijgevoegd plan.

Peter Desmecht
landmeter-expert
LAN 04 0630

Ward Van Schandevyl
landmeter-expert
LAN181757

OPMETING BESTAANDE TOESTAND
Gemeente Bever, 1° Afdeling, Sectie E, nrs. 841 H, 841 B, 839

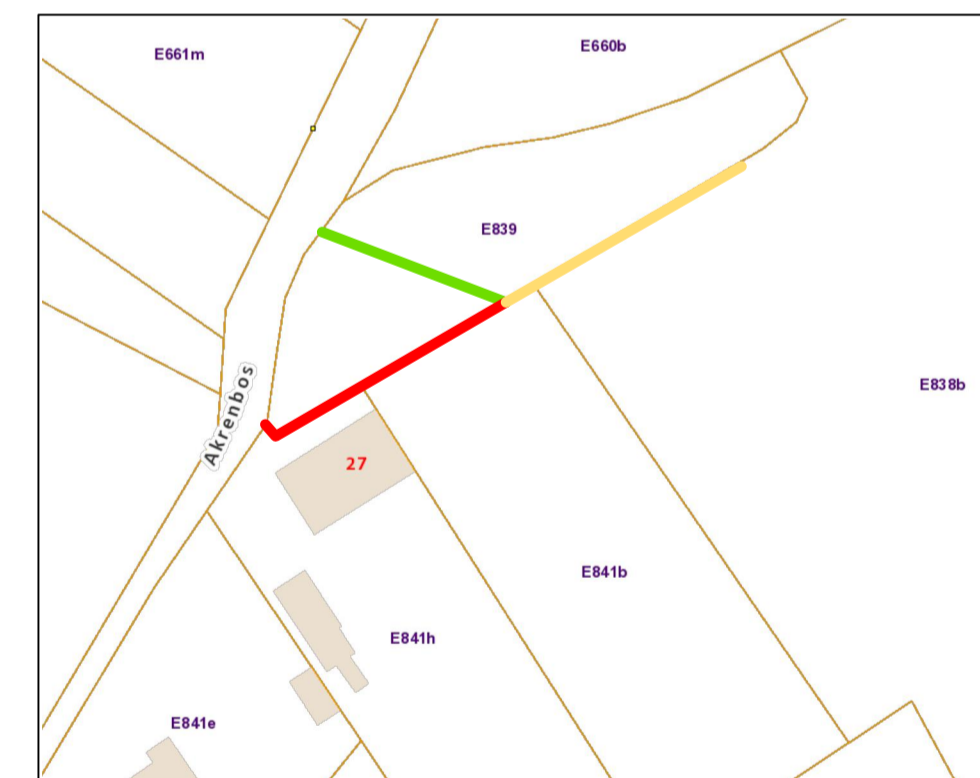
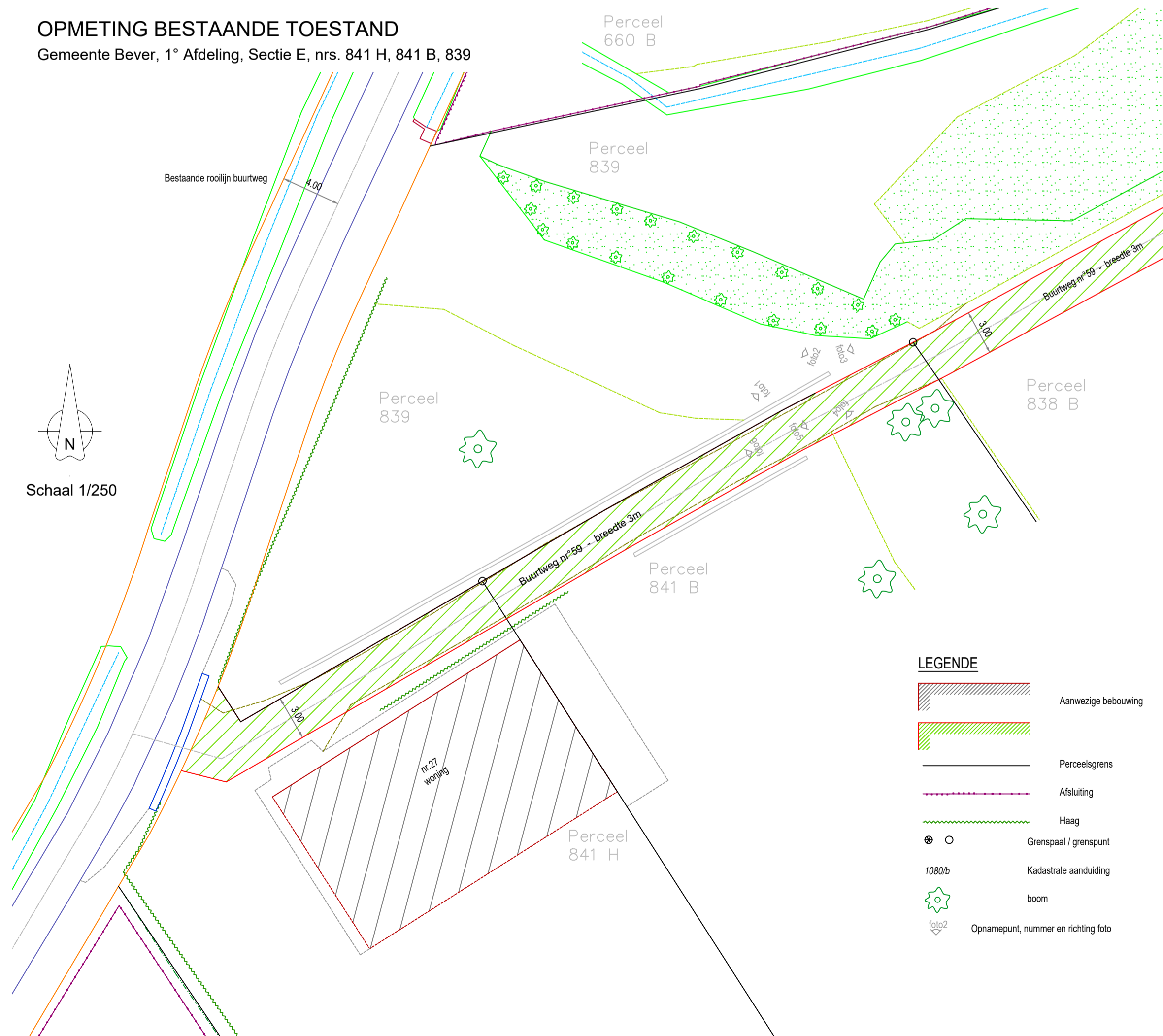

KADASTRAAL PLAN
Schaal 1.250

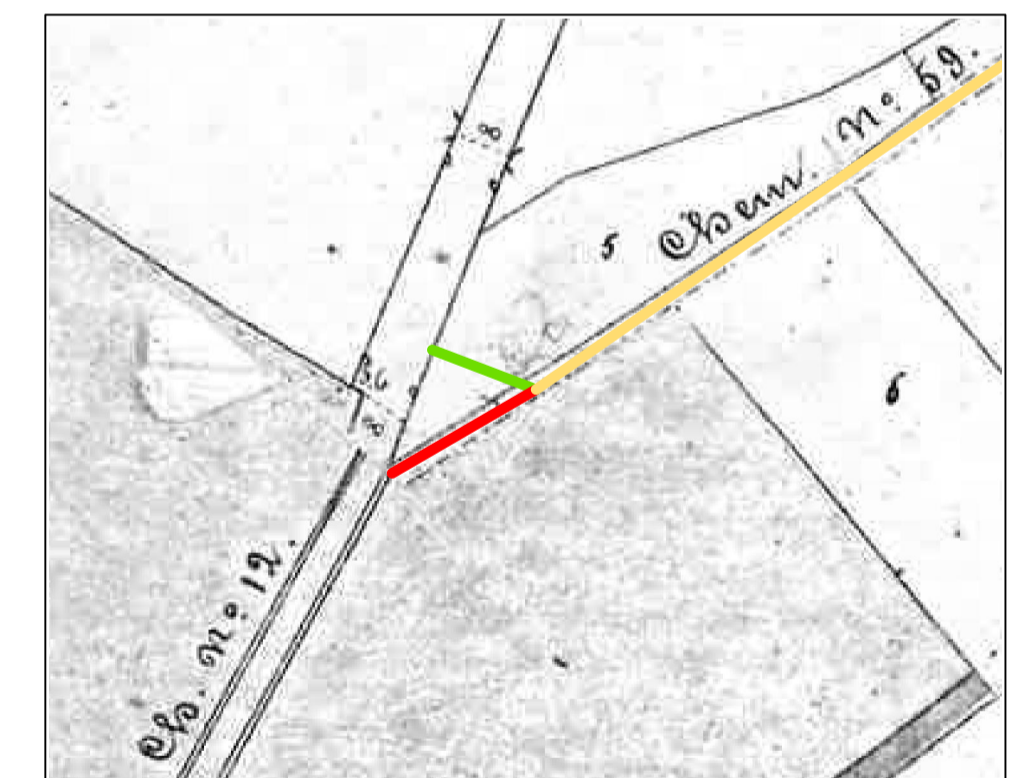

ATLAS der BUURTWEGEN
Schaal 1.2000

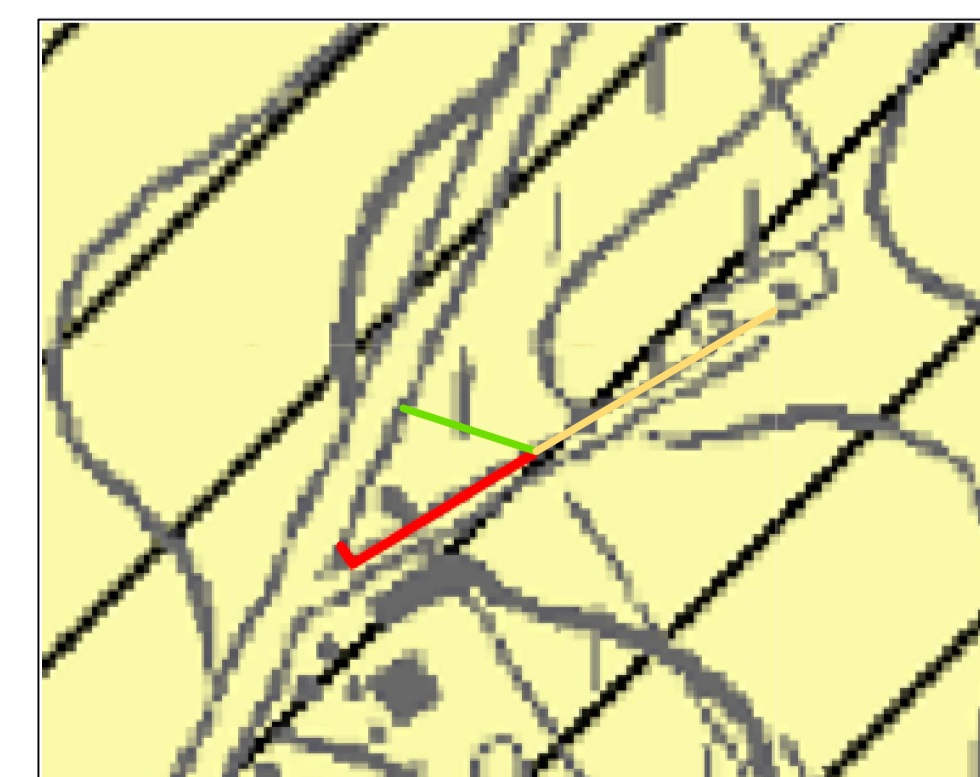

GEWESTPLAN
Schaal 1.2000



LIGGINGPLAN
Schaal 1.5000

Voorlopig goedgekeurd door de gemeenteraad in de zitting van

De algemeen directeur, De Voorzitter,

Het college van burgemeester en schepenen bevestigt dat onderhavig plan op het gemeentehuis ter inzage van het publiek is geweest tijdens het openbaar onderzoek van tot

Vanwege het college, De algemeen directeur, De Burgemeester,

Definitief goedgekeurd door de gemeenteraad in de zitting van

De algemeen directeur, De Voorzitter,

